



INFO BROCHURE

Woonzorgcentrum Heilige Familie
Molenstraat 32
9130 Kieldrecht
03/250.67.20
socialedienst@hfkielrecht.be



Woonzorgcentrum Heilige-Familie

1. Woord vooraf

Woonzorgcentrum 'Heilige-Familie' is gelegen in de Molenstraat 32 te 9130 Beveren - Kieldrecht en biedt onderdak aan 85 gebruikers, in een landelijk kader.

De voorziening is uitgebouwd tot een volwaardig seniorencentrum in de Wase poldergemeenschap :

- *Rust- en verzorgingstehuis voor 80 fysisch, psychisch en sociaal zorgbehoevende gebruikers, waarvan 2 tweepersoonskamers*
- *Mogelijkheid tot kortverblijf (5 eenheden)*
- *Seniorenrestaurant voor buurtgebruikers*
- *Groep van Assistentiewoningen (20 wooneenheden)*
- *15 seniorenwoningen in de Tuinwijkstraat*

In een accommodatie met een toekomstgerichte comfortnorm willen wij garant staan voor een warme zorg én een zorg op maat.

De levensfilosofie die hier wordt nagestreefd, kan men niet beter verwoorden als Lin Yutang dat ooit deed :

*"We kunnen niet ontsnappen aan het ouder worden.
We bedriegen onszelf wanneer we dit ontkennen.
En, aangezien het nutteloos is tegen de natuurwet in te gaan,
doen we er best aan met elegantie ouder te worden..."*

Met deze levenswijsheid zullen wij, als directie, zusters en personeel, ervoor zorgen dat U binnen de kortste tijd onze voorziening als een tweede thuis zal beschouwen !

2. Een historisch kader

In 1900 kwam de oude pastorie van Kieldrecht vrij. De toenmalige priester, E.H. De Wolf stelde aan de familie d'Arenberg voor, deze oude pastorie te herstellen en te vergroten om er een hospice op te richten. Enkele jaren later slaagde E.H. Roggeman er uiteindelijk in deze pastorie en omliggende gronden op te kopen en een nieuwe vleugel te laten bouwen. In september 1913 konden 3 zusters van de congregatie "Zusters van de Onbevleete Ontvangenis" (Apostolinnen) uit Gent, Moeder Alexis, Zr. Pelagie en Zr. Perpetua, aan hun werk van dienstvaardigheid voor de omliggende gebruikers beginnen.

In 1987 besliste de congregatie om beroep te doen op enkele leken voor het beheer van de rusthuizen. Dit resulteerde in de stichting van de Vereniging Zonder Winstgevend oogmerk : **Onze-Lieve-Vrouw-ter-Rive** (Gent) en **Heilige Familie** (Kieldrecht). VIVES werd de nieuwe naam voor de vzw.

In 2000 diende de vzw haar zorgstrategisch plan in met het oog op het realiseren van haar nieuwbouw- en uitbreidingsplannen.

Deze nieuwbouw werd geopend 21 januari 2009.

Op 4 november 2014 werd een extra tweede verdieping geopend, waardoor er een uitbreiding van 20 kamers mogelijk werd.

Sinds 16 maart 2018 kregen we de seniorenwoningen (voorheen OCMW) gelegen in de Tuinwijkstraat, in beheer. Hiermee beogen we om nog meer tegemoet te komen aan de noden van onze oudere populatie van Kieldrecht en omgeving.

Op 1 mei 2018 kreeg onze vzw een nieuwe naam:



In de groep Conecto werd eveneens het WZC Ter Hovingen (Gentbrugge) opgenomen.

3. Wat bieden wij aan?

1. Infrastructuur & Accommodatie.

Ons voorziening richt zich zowel naar dames, heren en echtparen, zowel naar zorgbehoevende, dementerende, als valide personen en dit vanuit welke cultuur dan ook.

Op Hermelien (gelijkvloers) verblijven zowel valide als zorgbehoevende personen. Op Isegrim (+1) verblijven hoofdzakelijk personen met dementie. Op Julocke (+2) verblijven zowel personen met als zonder dementie. Hier bevinden zich ook de 5 korverblijfkamers en de 2 koppelkamers.

Wij willen de huiselijke sfeer zo veel als haalbaar bekomen in onze voorziening. Daarom kunt u de kamer naar eigen smaak met eigen meubelen inrichten.

Kamers

Elke ruime éénpersoonskamer (24m²) en elke tweepersoonskamer (37m²) is voorzien van :

- Sanitaire ruimte met toilet en lavabo (2 lavabo's op tweepersoonskamer)
- Oproepsysteem in kamer en sanitaire ruimte
- Draadloos oproepsysteem
- Telefoon
- Digitale tv aansluiting
- Ruimte voor een koelkast.
- Bed en nachttafel
- Kleerkast (niet aanwezig op al onze kamers)



Gemeenschappelijke ruimtes

- Liften
- Zithoeken
- Een badkamer op afdeling met aangepast bad en zitdouche
- Rolstoeltoegankelijk toilet
- Een groene zone rondom het gebouw
- Iedere afdeling heeft een eigen leefruimte
- Kapel
- Cafetaria (13h - 16h)
op maandag - woensdag - vrijdag - zondag



2. Diensten waarop beroep kan gedaan worden :

- Wasserij
- Kapsalon
- Pedicure/manicure
- Kinesitherapeut (op doktersvoorschrift)
- Ergotherapie en animatie



3. Verzorging.

De voorziening beschikt over voldoende gekwalificeerd verplegend, verzorgend en paramedisch personeel om de bewoners bij te staan in de dagelijkse verzorging.

Er zijn ergotherapeuten en een kinesitherapeut werkzaam in de voorziening.

Kapster en pedicure kunnen op vraag langskomen.

De geneesmiddelen worden bewaard in de huisapotheek en uitgedeeld volgens doktersvoorschrift.

De keuze van de huisarts is volledig vrij.

4. Voeding.

De maaltijden worden dagelijks bereid in onze eigen keuken. Een evenwichtig samengesteld menu, wordt op de kamer aangeboden. Wie dit wenst of personen welke begeleiding bij de maaltijd nodig hebben, kunnen deze gebruiken in de leefruimte.

Indien U een dieet dient te volgen, gelieve dit bij de opname te vermelden.

- Ontbijt : 07.30uur
- Middagmaal : vanaf 12uur
- Koffie met een koekje : 14uur
- Avondmaal : 17uur-17.30uur

5. Animatie.

Wat ontspanning betreft, zullen wij U zeker niet teleurstellen U bent vrij om deel te nemen aan de activiteiten. Voor de aanvang van de activiteit wordt u nogmaals bevraagd of u wenst deel te nemen.

Enkele voorbeelden :

- Dia - en filmvoorstellingen
- Muziek optredens
- Uitstapjes
- Kaartspelen, knutselen, ...
- Palingfestijn, barbecue, mossel-feest ...
- Verjaardagsfeest, Sinterklaasfeest, Kerstviering
- Petanque
- Koken in beperkte groep



6. Zingeving en beleving.

Onze voorziening is een christelijk geïnspireerde voorziening met respect voor elke overtuiging.

Zin geven aan leven is belangrijk in iedere levensfase. Zingeving- en levensvragen komen op iedere levensweg.

We willen je graag nabij zijn, luisterend aanwezig zijn, met jou de weg gaan als tochtgenoot.

Heb je nood aan een gesprek, aan een stukje begeleiding, geef gerust een seintje aan de teamcoach.

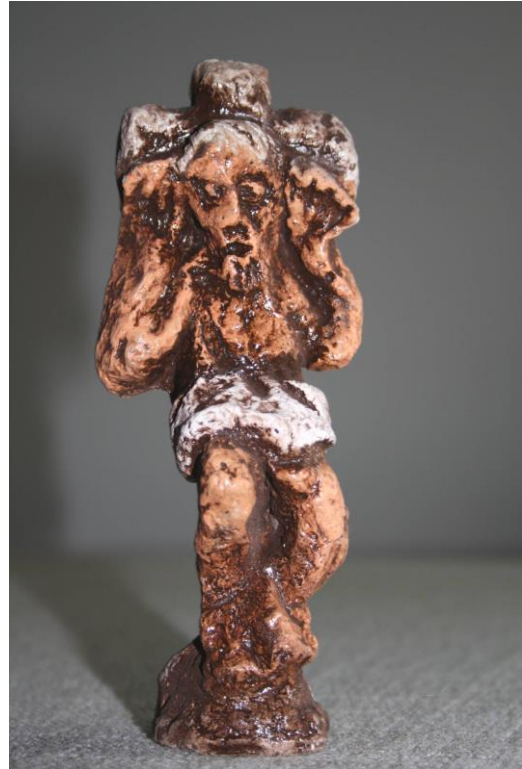

© Louis Van Overloop

Sacramenten

Elke maandagavond kan de wekelijkse eucharistieviering bijgewoond worden in de kapel. Tijdens de sterke tijden – Vasten en Advent – op hoogdagen zoals Kerstmis en Pasen is er een feestelijke viering. Deze viering gaat door op 2^{de} Kerstdag en Paasmaandag in de cafetaria.

Er is de mogelijkheid om wekelijk de communie te ontvangen op de kamer.

Wie het wenst kan steeds de ziekenzalving ontvangen. Jaarlijks is er eveneens een gemeenschappelijke ziekenzalving.

Stilte en gebed

Wil je graag even tot bezinning komen, een stil moment voor jezelf, een individueel gebedje of gewoon even tot rust komen, dan ben je steeds welkom in de kapel op Julocke (2^{de} verdieping)

In de meimaand wordt er een bedevaart naar mariaoord Gaverland gedaan.

Bezinning voor overledene

Jaarlijks is er rond Allerzielen een herdenkingsmoment voor onze overleden bewoners.

7. Bezoek.

Bezoek van familie of vrienden is steeds welkom.

Er is doorlopend bezoek mogelijk vanaf 8u 's ochtends

De hoofdingang is sluit 's avonds vanaf 18h, dit om veiligheidsredenen. Met een toegangsbadge kunt u binnenkomen tot 21u.

Tussen 21u en 8u dient u aan te bellen.

De toegangsbadge is af te halen aan het onthaal, mits het betalen van een waarborg.

8. Briefwisseling.

De post wordt u dagelijks door een van onze medewerkers bezorgd op de kamer. Indien gewenst, kan deze ook worden bewaard op de verpleegpost van uw afdeling.

Wenst u een brief te versturen, dan kan deze afgegeven worden op de verpleegpost of aan het onthaal.

9. Inspraak.

Mede-inspraak in de dagelijkse werking is mogelijk via de gebruikersraad/familieraad. Per kwartaal worden u en uw familie uitgenodigd per brief voor deze vergadering.

Wanneer u vragen/opmerkingen/suggesties heeft, kunt u hiermee altijd terecht bij de lokale directie.

10. Opname modaliteiten.

De aanvraag

Voor de aanvraag tot opname dient u zich richten tot de opnameverantwoordelijke. Indien gewenst kunt u, na afspraak, steeds een bezoek brengen aan het woonzorgcentrum. Bij de aanvraag worden uw naam en gegevens genoteerd op de wachtlijst.

11. Kostprijs.

De dagprijzen zijn:

éénpersoonskamer: 59.48 €/dag
tweepersoonskamer: 42.51 €/dag/persoon
tweepersoonskamer/alleengebruik: 68.67 €/dag

Zijn niet in de dagprijs inbegrepen :

- Remgelden op doktersraadplegingen en geneesmiddelen
- Was en nieuwkuis van persoonlijke kledij en toiletgerief
- Pedicure
- Kinesitherapie
- Kapper
- Telefoon
- Digitale TV

Organogram.

Algemeen directeur : Geert Polfliet
Lokale directie : Ann Capon

Teamcoach Isegrim en Julocke : Marc Permentier
Teamcoach Hermelien : Leen Van Wiele
Kinesitherapie : Jasper Klaaijsen



Een thuis waar wij elkander ontmoeten